

CERTIFICAT DE SPECIALISATION En 1 an

OUVERTURE
SEPTEMBRE
2026

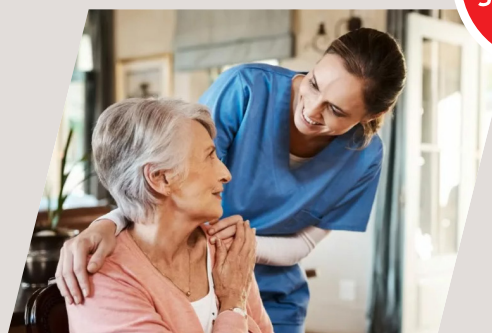

INFOS APPRENTISSAGE

- Code RNCP du diplôme : 37568
- Certificateur : Education Nationale
- Date d'enregistrement : 17/05/2023

Aide à Domicile en Apprentissage

Coloration Animation, Santé/bien-être/ activités physiques adaptées

PRESENTATION DE LA FORMATION

- Ce professionnel contribue au maintien de l'autonomie, il favorise la participation active de la personne dans les actes essentiels de la vie quotidienne, sociale, en fonction de ses capacités et de ses choix.
- Le professionnel participe à la mise en œuvre du projet de vie, en lien avec l'entourage et l'équipe professionnelle.
- Il intègre dans ses activités l'usage de la domotique, de l'outil numérique, et prend aussi en compte, le développement durable.

CONDITIONS D'ADMISSION

- Etre titulaire d'un diplôme en lien avec le domaine sanitaire et social :
 - Bac Pro ASSP, SAPAT, Bac Pro Animation, Bac ST2S
 - CAP Accompagnant Educatif Petite Enfance, CAP Agent Accompagnant au Grand Age, CAP Assistant Technique en Milieux Familial et Collectif, CAP Agent de propreté et d'hygiène, CAP Production et Service en Restaurations (rapide, collective, cafétéria), CAP Commercialisation et services en hôtel-café-restaurant
- Diplôme d'Etat Accompagnant Educatif et Social
- Titre professionnel Assistant de Vie aux Familles
- Certification professionnelle Employé familial polyvalent
- Etudiant en réorientation
- Inscription auprès de l'Etablissement :
 - Sélection sur dossier
 - Entretien lycée + entreprise
- Délai de traitement de la demande : 3 mois maximum

ORGANISATION DE LA FORMATION

- 12 mois
- 420 h de formation sur 1 an
(Rentrée en septembre - Fin de la formation fin août)
- Calendrier de l'alternance : 2 jours au lycée/3 jours en entreprise (mercredi/jeudi/vendredi).
- Le temps de travail (formation + entreprise) est de 35 h par semaine. Des temps de coordination, permettant le suivi des apprentis, sont mis en place durant la semaine. Durant les vacances, les apprentis sont en entreprise
- Suivi personnalisé en entreprise (présentiel, téléphonique, visio) : 2 ou 3 fois/an.
- Modalités d'évaluation :
 - Evaluations régulières durant la formation
 - Epreuves d'examens en CCF
 - Possibilité de valider un ou plusieurs blocs de compétences
- Prise en charge des frais de formation par les OPCO.

CERTIFICAT DE SPECIALISATION En 1 an



OBJECTIFS DU CS AIDE A DOMICILE

- Promouvoir l'autonomie des personnes
- Prendre en compte les besoins de la personne, l'accompagner dans les gestes du quotidien, communiquer avec la personne et la famille
- Réaliser et servir les repas
- Repérer des signes d'altération de la santé et mettre en œuvre des techniques d'urgence
- Animer des activités de stimulation cognitive, intellectuelle et physique
- Accompagner les enfants de plus de 6 ans
- Mettre en œuvre des activités après l'école
- Suivre le travail scolaire à faire à la maison
- Favoriser l'acquisition de l'autonomie de l'enfant à travers les gestes du quotidien
- Assurer des prestations de services
- Contribuer à l'entretien et à la vigilance du domicile
- Contribuer à la gestion des documents administratifs
- Contribuer à l'usage du numérique

QUALITES REQUISES

- Empathie et bienveillance
- Autonomie et organisation
- Respect des règles d'hygiène et de sécurité
- Sens de l'écoute
- Capacité à travailler en équipe
- Mobilité et responsabilité

METHODES MOBILISEES

- Une équipe pédagogique constituée d'enseignants et d'intervenants du milieu professionnel
- Temps de renforcement et de coordination
- Mise à disposition d'un plateau technique, ordinateurs portables
- Supports de cours accessibles sur l'ENT
- Accès au Self, Internat, Infirmerie
- Etablissement accessible aux personnes en situation de handicap

POURSUITE D'ETUDES/PASSERELLES

- AES (Accompagnant Educatif et Social)
- TISF (Technicien de l'Intervention Sociale et Familiale)
- AESH (Accompagnant des Elèves en Situation de Handicap)

INSERTION DIRECTE DANS LA VIE ACTIVE

- Aide à domicile
- Auxiliaire de vie sociale
- Assistant de la personne âgée
- Assistant de la personne souffrant de handicap
- Assistant maternel